

„Be Successful!“

**Effizient Studieren
und Lernen**

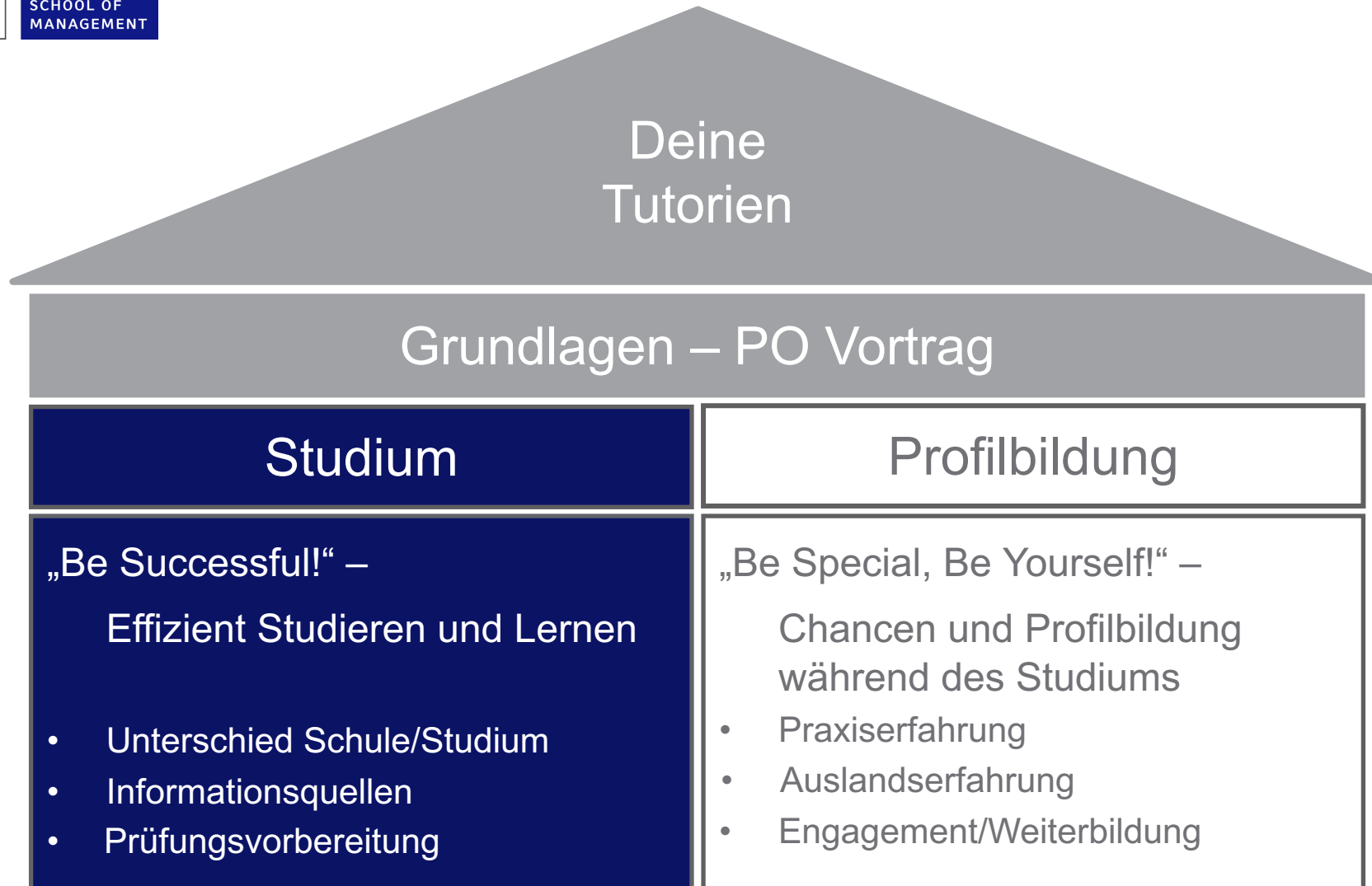





Agenda

- 1 Grundlagen**
- 2 Schule vs. Universität**
- 3 Veranstaltungsarten**
- 4 Prüfungsvorbereitung**
- 5 Fazit**

Disclaimer

Die folgenden Informationen dienen einem Überblick, können sich allerdings entsprechend der aktuellen Situation verändern. Während des Semesters muss auf aktuelle Informationen (z. B. seitens des ISC) geachtet werden. Wichtiger Hinweis: Insbesondere bei Themen wie z. B. der Prüfungsordnung gelten bei Abweichungen immer die Informationen des ISC.

Ihr seid in der Informationsholschuld.

1. Grundlagen

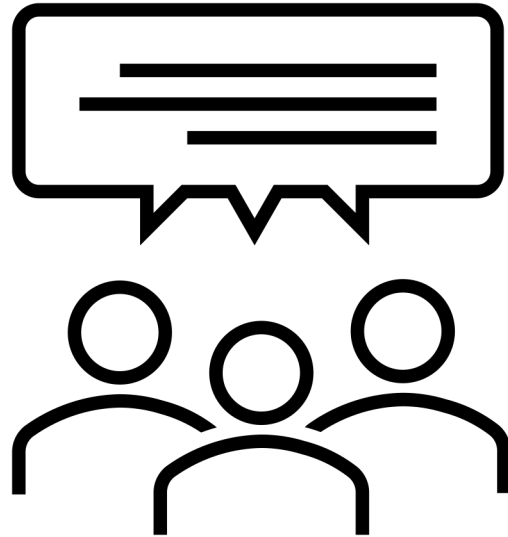

Deine O-Phase an der LMU

Hier gehörst du dazu

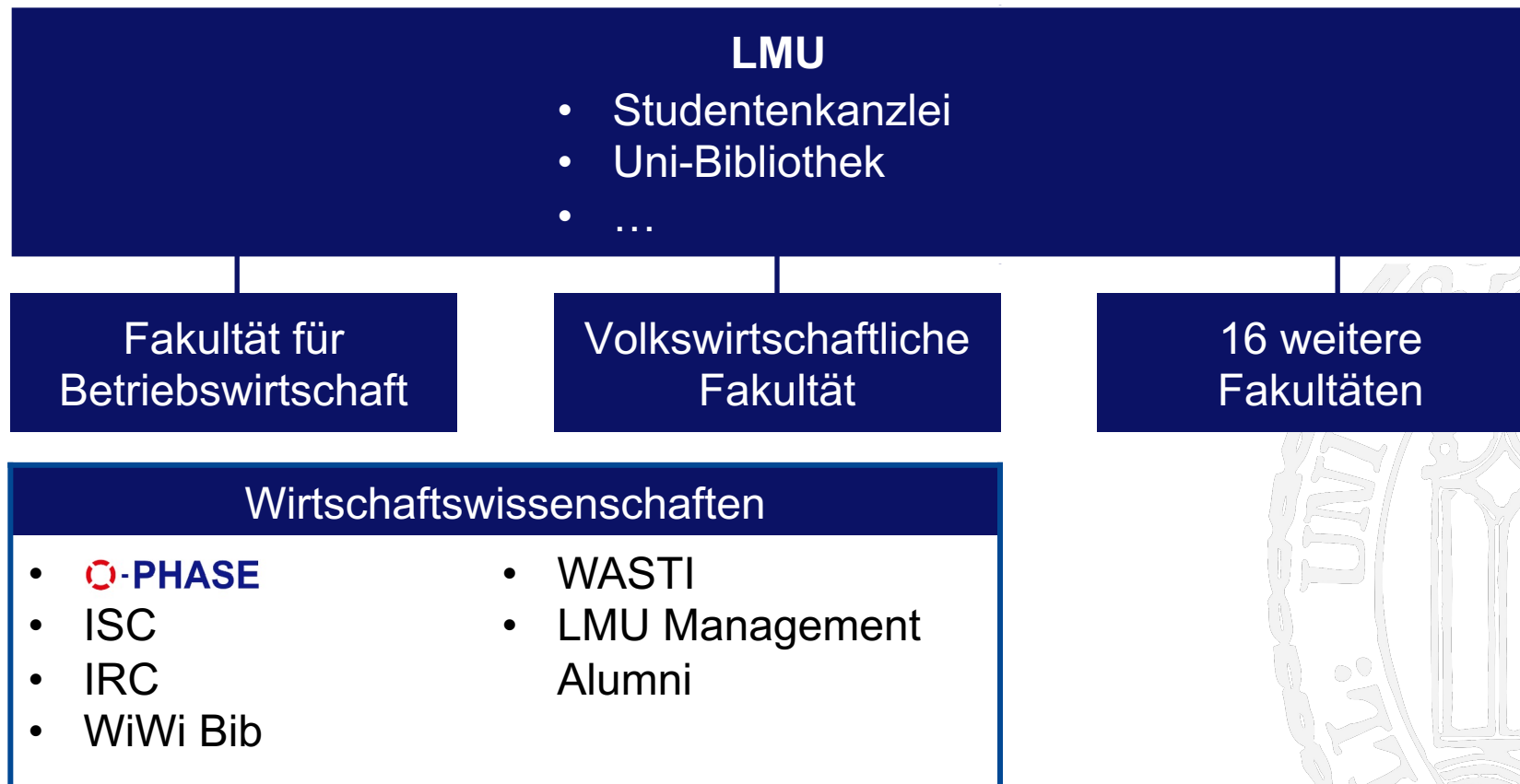

Zur Erinnerung

Das musst du beachten

- Bei Fragen zur Prüfung – ISC
- Anmeldung und Abmeldung zu den Klausuren **unbedingt** notwendig
- Zur Klausur sind Personalausweis und Studierendenausweis mitzubringen!
- Zu zahlende Beiträge termingerecht überweisen (= Rückmeldung)

85,00 € Beitrag für das Studierendenwerk
+ 29,00 € für das Deutschlandticket (optional)

LMUcard (Studierendenausweis)

Multifunktional

→ Validierung nach Rückmeldung an vielen Standorten der LMU an Validierungsterminals

→ Funktionen:

- **Studierendenausweis**

- **Bezahlungsfunktion**

- Bargeldlos bei allen Mensen, StuBistrosMensa, StuCafés, StuLounges, Automaten
- Kopierer, Scanner und Drucker in verschiedenen Teilbereichen der Bibliothek
- Aufladen der LMUcard geht an jedem Geldaufwerfer des Studentenwerks
- Auch möglich: Automatische Aufladung mittels Lastschriftverfahren („Autoload“)

- **Bibliotheksausweis**

- Ausweis für die Universitätsbibliothek sowie für die Bayerische Staatsbibliothek
- Rückseite der Karte ist die 12-stellige Ausweisnummer der Bibliotheken

→ Einsicht, Bearbeitung und Verlustmeldung im [LMU-Benutzerkonto](https://www.lmu-benutzerkonto.de)

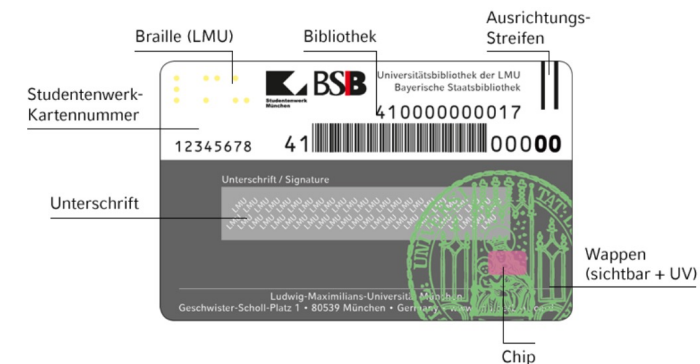

2. Schule vs. Universität



Schule vs. Universität

Was ändert sich für dich

Schule	Universität
Anwesenheitspflicht	Eigenverantwortung und -organisation
Klassenlehrer/-innen	Verschiedene Dozierende
Kleine, geschlossene Gruppe	Große Veranstaltungen
Kontinuierliche Wissensstandsprüfung	Eine Prüfung (i.d.R. am Semesterende) schließt Lehrveranstaltung ab → Deutlich höherer Lernaufwand

Eine gute und vorausschauende Organisation wird euer Studium erheblich erleichtern.

Klausuren im Wintersemester

Aufwand lohnt sich

- Externes Rechnungswesen (GOP)
- Human Resource Education & Management I (GOP)
- Grundlagen der Mathematik
- Grundlagen der Statistik
- Grundlagen der Volkswirtschaftslehre I: Mikroökonomie

Mikroökonomie

Gesamtzahl Prüfungen: 707
Bestandene Prüfungen: 505
Bestehensquote: 71,9%

Notenverteilung der bestandenen Prüfungen

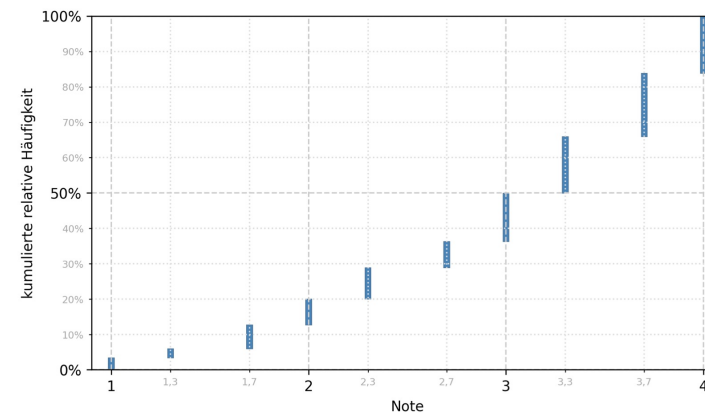

Human Resource Education & Management I

Gesamtzahl Prüfungen: 83
Bestandene Prüfungen: 69
Bestehensquote: 83,1%

Notenverteilung der bestandenen Prüfungen

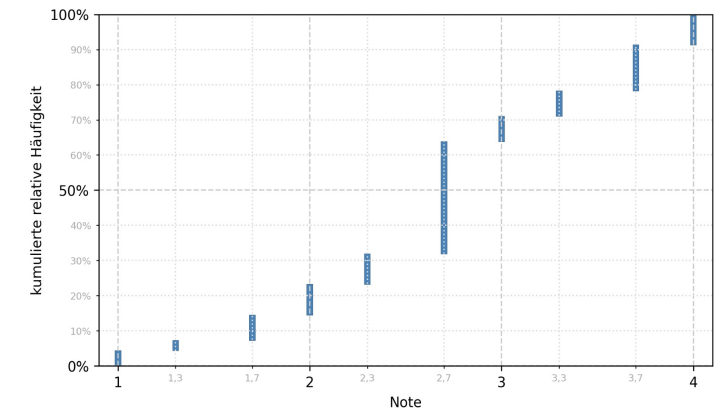

Du stehst ab jetzt im Mittelpunkt



Informationsholschuld → Selbstständiges Informieren und Planen!

Woher bekomme ich meine Informationen

Deine Anlaufstelle für ein organisiertes Studium



O-Phase

- ophase.uni-muenchen.de
 - “Wichtiges”
 - Factsheet
 - Video PO
- LinkedIn
- Instagram



Fakultäts- und Lehrstuhlseiten

- Zeiten und Termine
- Hörsäle
- Unterlagen
- Alte Klausuren
- Änderungen aller Art

ISC

- www.isc.uni-muenchen.de
 - Fragen zum Notenspiegel
 - Probleme bei Klausurenan-/abmeldung
 - Klausuren-Masterplan
 - Formulare und FAQs
- Schaukästen
- Sprechstunden

Studienplanung

Zentrale Lernplattformen der LMU

- LSF – Lehre Studium Forschung
 - Anmeldung über LMU-Benutzererkennung
 - Stundenplanerstellung
 - Notenspiegel
 - Prüfungsan- und abmeldung
 - Informationen und Dokumente zu Lehrveranstaltungen

- Moodle
 - Anmeldung über LMU-Benutzererkennung
 - Informationen und Dokumente zu Lehrveranstaltungen

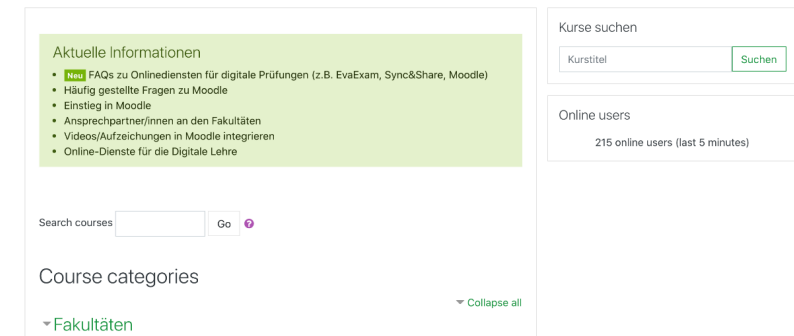
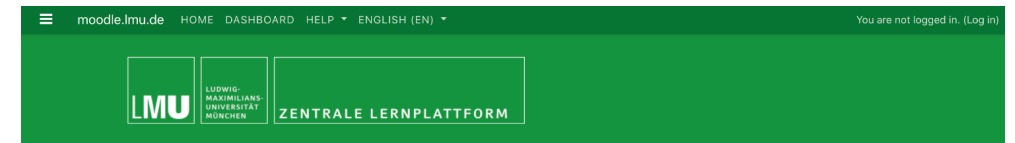

Lernaufwand

Rechtzeitige Vorbereitung ist alles

- Das Sommersemester dauert 14, das Wintersemester 15 Wochen
- 30h Arbeitsaufwand pro ECTS-Punkt
- 30 ECTS-Punkte pro Semester
- 180 ECTS-Punkte im Bachelor
 - Anhand der Punkte Arbeitsaufwand einschätzbar
bspw. Externes Rechnungswesen 6 ECTS

Arbeitsaufwand beinhaltet:

- Besuch der Lehrveranstaltungen
- Zeit für die Vor- und Nachbereitung
- Prüfungsvorbereitung einschließlich der anzufertigenden wissenschaftlichen Arbeiten
- Prüfungsdauer

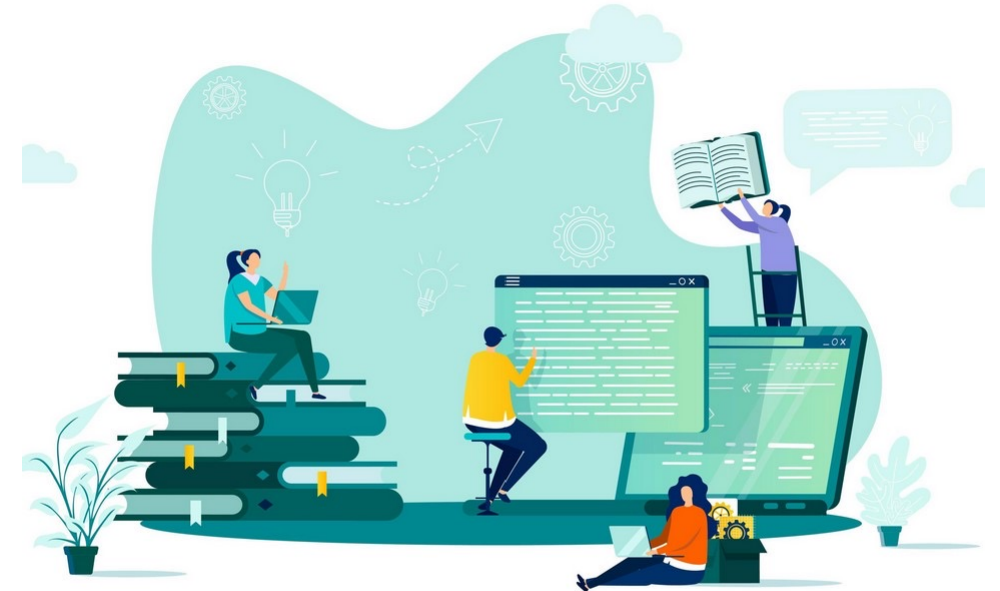

3. Veranstaltungsarten

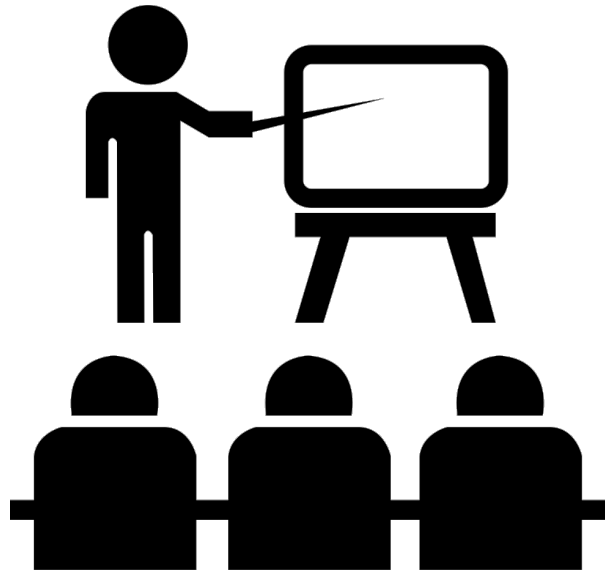

Veranstaltungsarten

Nutze das vielfältige Angebot

→ Vorlesungen

- Vermittlung der theoretischen Grundlagen
- **Fester Termin (keine Wahlmöglichkeit!)**
- Werden i.d.R. von Professoren/-innen gehalten
- Unbegrenzte Anzahl an Teilnehmenden

→ Übungen

- Vertiefung/Ergänzung und praktische Anwendung der Inhalte
- **Termin i.d.R. variabel auswählbar**
- Werden von wissenschaftlichen Mitarbeitenden gehalten
- Teilweise anmeldepflichtig
- Es besteht die Möglichkeit, Sprechstunden einzurichten (nach vorheriger Anmeldung)

Veranstaltungsarten

Nutze das vielfältige Angebot

→ Tutorien

- Ergänzung, Vertiefung und praktische Anwendung des gelernten Stoffs
- **Termin i.d.R. variabel auswählbar**
- Werden von Studierenden gehalten und teilweise anmeldepflichtig

→ Seminare

- Erarbeitung und Diskussion fachspezifischer Fragestellungen
- Werden von Professoren/-innen und wissenschaftlichen Mitarbeitenden gehalten
- Anmeldepflichtig und meist teilnahmebeschränkt
 - Rechtzeitig informieren
- Es besteht die Möglichkeit, Sprechstunden einzurichten (nach vorheriger Anmeldung)

Organisatorisches wird in der ersten Vorlesung geklärt

4. Prüfungsvorbereitung



WWW.ULTRACOLORINGPAGES.COM



Prüfungsinformation

Unterschiedliche Aufgabentypen erfordern hohe Flexibilität

- Prüfungen werden von den Lehrstühlen gestellt (nicht ISC)
- Verschiedene Aufgabentypen bei Klausuren
 - Multiple Choice und Single Choice
 - Rechenaufgaben
 - Offene Fragen
 - Case Study
- Andere Prüfungsformen:
 - Seminararbeiten
 - Präsentationen

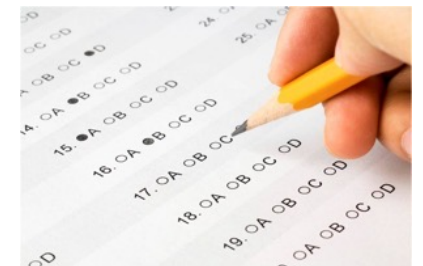
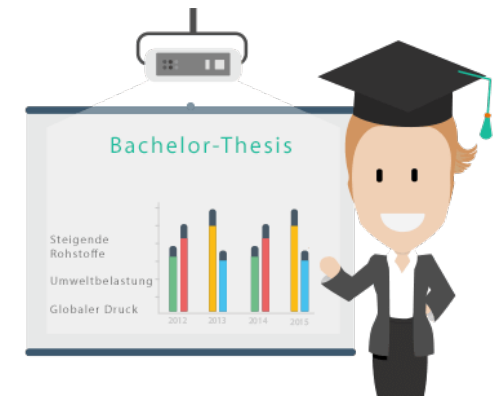

Unterlagen

So kommst du an Inhalte

→ Zu den Lehrveranstaltungen

- Skripte und Vorlesungsmitschriften
- Übungsunterlagen
- Pflichtliteratur

→ Zur Vertiefung

- Sekundärliteratur
- Standardliteratur
- (Fach-) Zeitschriften



Die Bücher müssen nicht gekauft werden, sondern können in der wirtschaftswissenschaftlichen Fachbibliothek ausgeliehen werden.

Der Online Katalog der Universitätsbibliotheken Deine Online-Bibliothek

→ Funktionen von OPAC

- Bei E-Medien: Zugriff zum Volltext
- Bei Print-Medien: Auflistung der Standorte
- Datenbank des gesamten Bibliotheksverband-Bayerns
- Informationen zu Ausleihen, Bestellungen, Gebühren
- Verlängerung der Leihfristen



Lerntechniken

Welcher Lerntyp bist du?

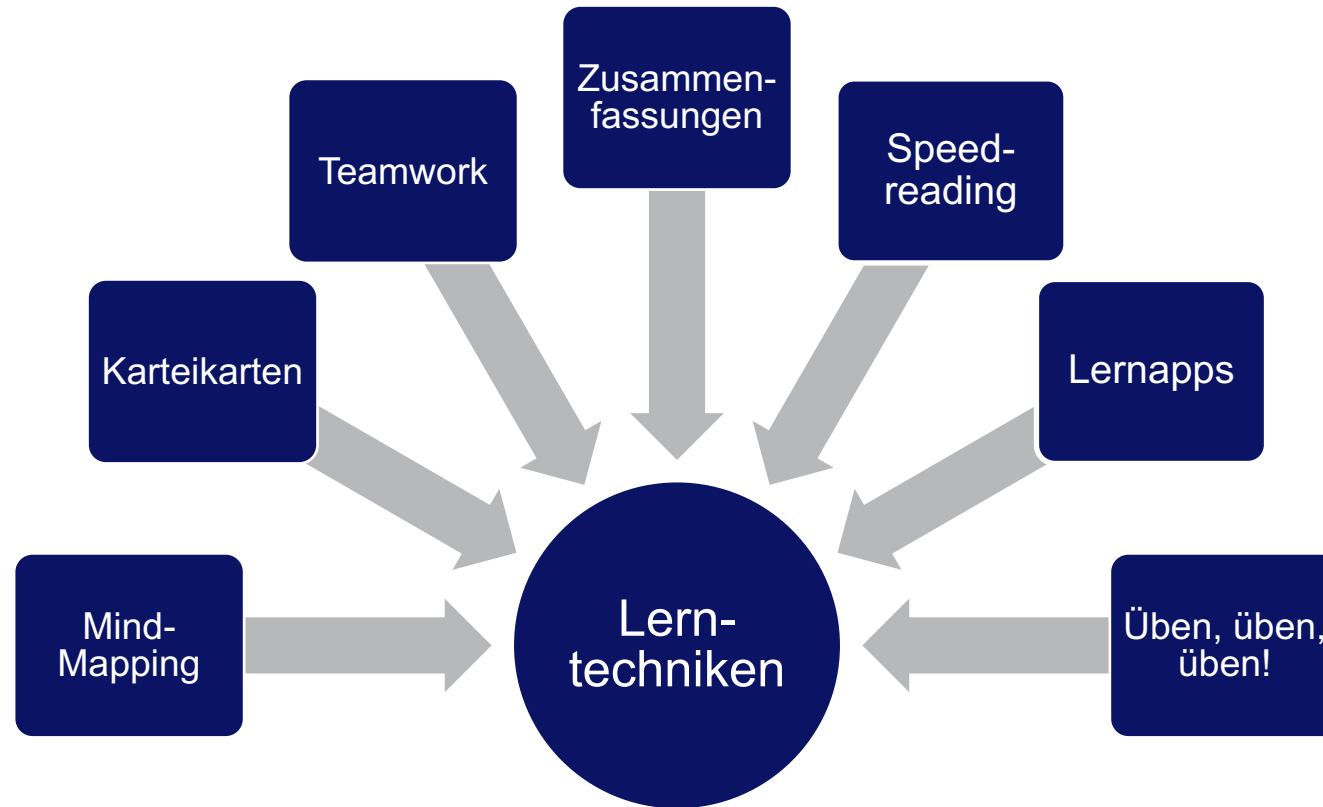

Lernplan

Gutes Zeitmanagement ist der Schlüssel

→ Aufgabenplanung

- Schriftlich
- Regelmäßig
- Ergebnisorientiert
- Zeitpuffer einbauen
- Aus Fehlplanungen lernen
- Flexibilität
- Disziplin

→ Kontrolle

- Aufgaben richtig priorisiert?
- Aufgaben noch aktuell?

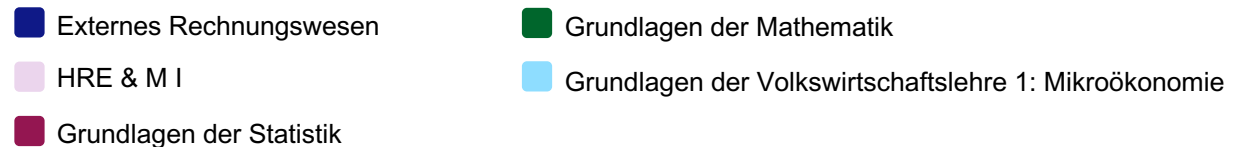
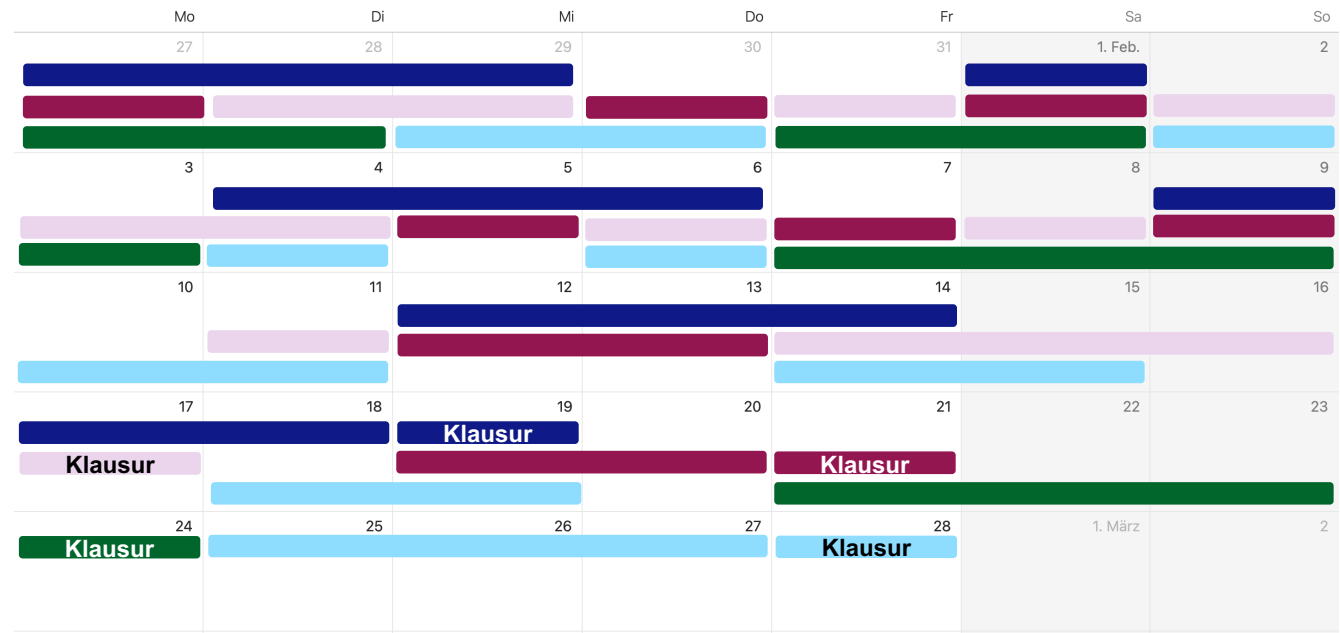

Unterstützung bei der Prüfungsvorbereitung Angebot vom ISC

- Studierendencoaching für BWL und WiPäd
- Peer-to-peer orientiertes Angebot (Gruppenarbeit, Plattform für Austausch)
- Vorstellung von Lerntechniken und Methoden zur Prüfungsvorbereitung
- Erfahrungsaustausch untereinander zu den Themen Lernblockaden und Lernmotivation
- Ansprechstelle: coaching@som.lmu.de



Lernort

Wo kannst du am besten arbeiten?

Bibliothek

- Ruhiges, ablenkungsfreies Arbeitsumfeld
- Helfende Kommilitonen und Kommilitoninnen
- Ausreichende Fachliteratur
- Technische Ausstattung
- Motivierendes Umfeld

Zu Hause

- Entspannte Lernatmosphäre
- Keine begrenzten Öffnungszeiten
- Kein Zwang zur Ruhe
- Mehr Freiheit bei Pausengestaltung
- Getränke griffbereit

Zentralbibliotheken der LMU

Such dir deine Lieblingsbib

Zentralbibliothek

- Geschwister-Scholl-Platz 1
- Ausleihbereich Mo-Fr 9-20 Uhr, Mittwoch 9-18 Uhr
- Allgemeiner Lesesaal Mo-Fr 8-22 Uhr, Sa-So 10-20 Uhr
- Bibliotheksführungen

Lernzentrum Leo 13

- Leopoldstr. 13
- Öffnungszeiten Mo-Fr 9-20 Uhr
- Große Auswahl an Lehrbüchern
- Sitzsäcke, Einzelarbeit- und Gruppenarbeitsplätze
- Ausleihe über OPAC
- eMedien zum Download verfügbar



Bayerische Staatsbibliothek (StaBi)

Such dir deine Lieblingsbib

- Ludwigstr. 16
- Ausleihe Mo-Fr 10-19 Uhr
- Allgemeiner Lesesaal Mo-So 8-24 Uhr
- Große Auswahl an Fachliteratur (auch online)



Fachbibliothek Wirtschaftswissenschaften und Statistik

Such dir deine Lieblingsbib

- 200 Arbeitsplätze in 7 Lesesälen
 - Gruppenarbeitsräume
 - LMU Platzfinder
- Ludwigstr. 28/ I VG Kopierer, Internet PCs, Scanner und WLAN-Access
 - Öffnungszeiten: Mo-Fr 8-22 Uhr und Sa-So 10-20 Uhr (in den Semesterferien abweichend)
 - Subventionierte Kopierer/Drucker mit Studierendenausweis nutzbar
- Bibliotheksregeln
 - Jacken und (Laptop-) Taschen kommen in Schließfächer
 - Durchsichtige Plastiktüten sind erlaubt
 - Essen ist nicht erlaubt; Wasser in durchsichtigen Behälter erlaubt
 - Handys sollten aus- oder stummgeschaltet sein

Lageplan

Such dir deine Lieblingsbib

1: WiWi Bib

(Ludwigstraße 28)

2: Zentralbibliothek der LMU

(Geschwister-Scholl-Platz 1)

3: StaBi

(Ludwigstraße 16)



5. Fazit



Fazit

→ Von Anfang an

- Aktives Nutzen und Bearbeiten der Skripte (Notizenmanagement)
- Übungen vor- und nachbereiten
- Informationsmöglichkeiten regelmäßig nutzen

→ Vor den Klausuren

- Zeitmanagement (Lernplan erstellen)
- Priorität auf das Lernen setzen
- Materialien der Lehrstühle nutzen (Bspw. (Probe-)Klausuren bearbeiten)
 - Beachte: Klausurtyp!





LUDWIG-
MAXIMILIANS-
UNIVERSITÄT
MÜNCHEN

LMU MUNICH
SCHOOL OF
MANAGEMENT



QR-Code

Alle wichtigen Infos im Überblick



Firmenbesuche der O-Phase

Einblick in verschiedenste Unternehmen

Firmenbesuche

- Vorstellung des Unternehmens
- Informationen über Einstiegs-
möglichkeiten
- Austausch mit Mitarbeitenden der
Firma



06. November
17.00 Uhr



15. November
09.30 Uhr



15. November
10.00 Uhr



29. November
9.00 Uhr

Anmeldetool

Anmeldezeitraum & QR-Code

Wann: Donnerstag, den 17.10.2024 ab 08.00 Uhr bis
Sonntag, den 27.10.2024 23.59 Uhr

Wo: QR-Code scannen und **im Zeitraum** anmelden

Was gilt es zu beachten:

- Sobald ihr einen Platz bekommen habt, ist der Platz **verbindlich und wahrzunehmen**. Die Firmen bekommen Teilnehmerlisten von uns ausgehändigt.
- Für Präsenz-Termine erhaltet ihr per Mail eine digitale Teilnahmeerklärung, die ihr unterzeichnen und uns zurückschicken müsst.
- Genauere Infos folgen in den Bestätigungsschreiben!





Eintrittskarte Stadtrallye

11. Oktober 2024
Start: 14:45 Uhr

10€

