

**„Be Successful!“**

**Effizient Studieren  
und Lernen**

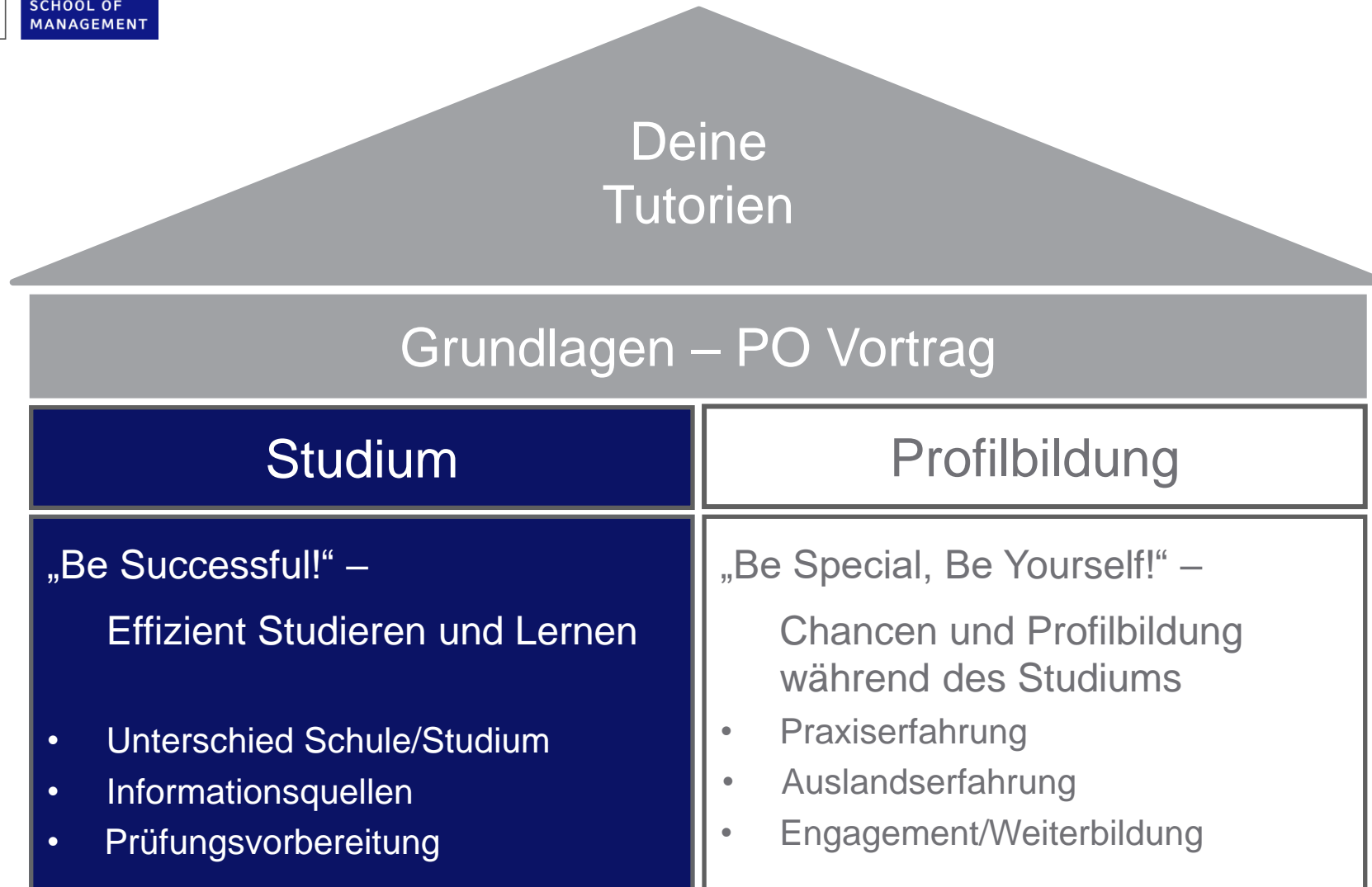





## Agenda

- 1 Grundlagen**
- 2 Schule vs. Universität**
- 3 Veranstaltungsarten**
- 4 Prüfungsvorbereitung**
- 5 Fazit**

## Disclaimer

Die folgenden Informationen dienen einem Überblick, können sich allerdings entsprechend der aktuellen Situation verändern. Während des Semesters muss auf aktuelle Informationen (z. B. seitens des ISC) geachtet werden. Wichtiger Hinweis: Insbesondere bei Themen wie z. B. der Prüfungsordnung gelten bei Abweichungen immer die Informationen des ISC.

**Ihr seid in der Informationsholschuld.**

# 1. Grundlagen

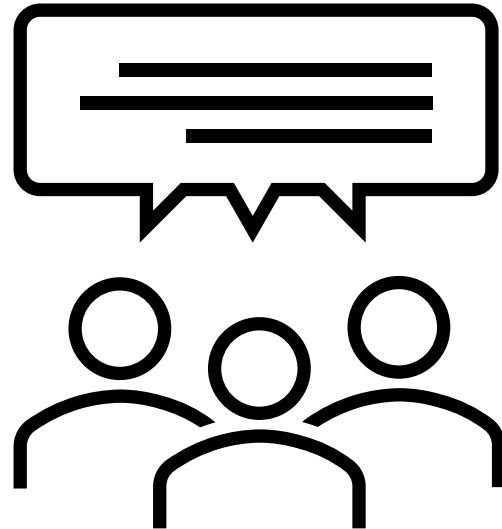

## Deine O-Phase an der LMU

Hier gehörst du dazu

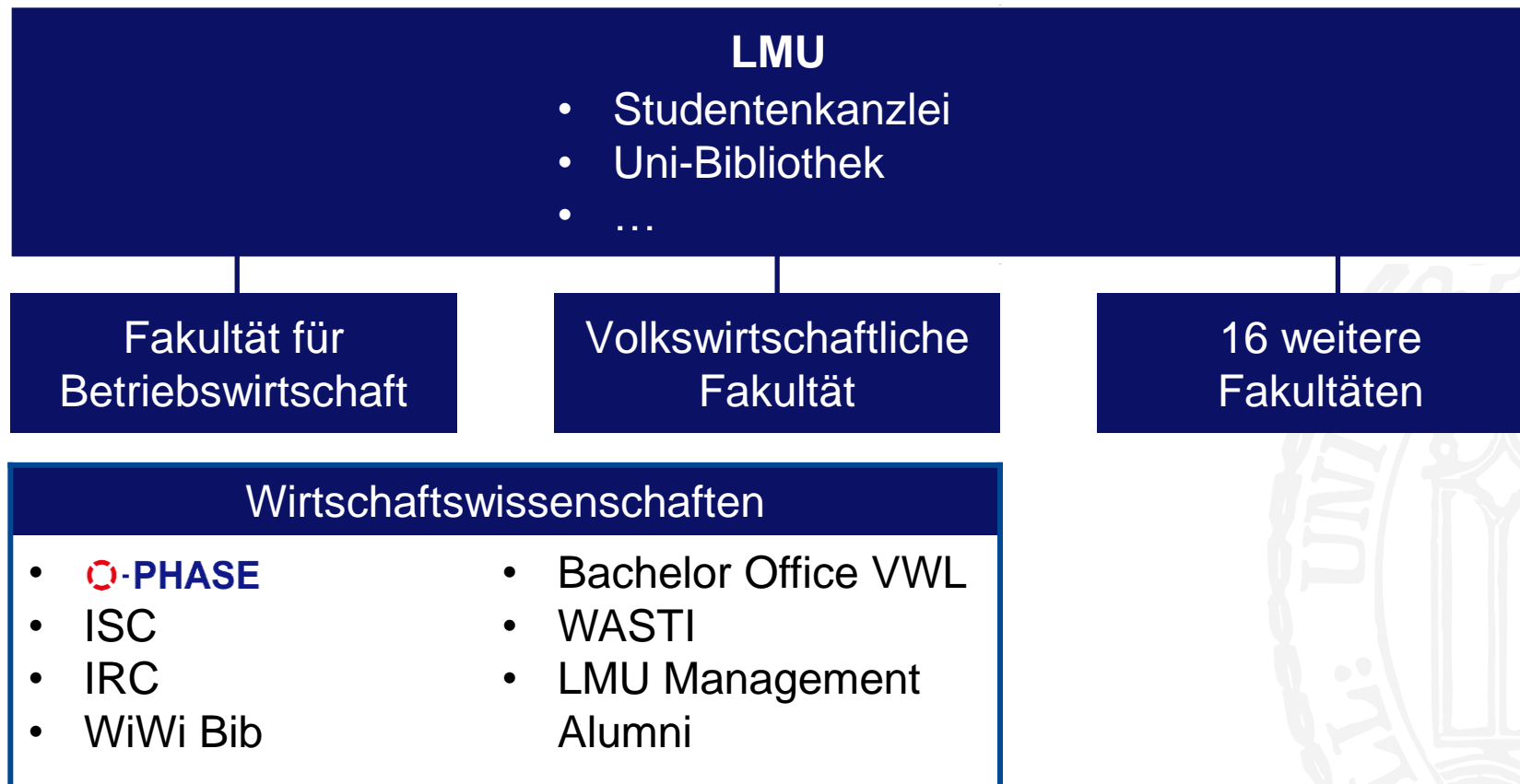

## Zur Erinnerung

### Das musst du beachten

- Bei Fragen zur Prüfung – ISC
- Anmeldung und Abmeldung zu den Klausuren **unbedingt** notwendig
- Zur Klausur sind Personalausweis und Studierendenausweis mitzubringen!
- Zu zahlende Beiträge termingerecht überweisen (= Rückmeldung)

85,00 € Beitrag für das Studierendenwerk  
+ 29,00 € für das Deutschlandticket

## LMUcard (Studierendenausweis)

### Multifunktional

→ Validierung nach Rückmeldung an vielen Standorten der LMU an Validierungsterminals

→ Funktionen:

- **Studierendenausweis**
- **Bezahlungsfunktion**
  - Bargeldlos bei allen Mensen, StuBistrosMensa, StuCafés, StuLounges, Automaten
  - Kopierer, Scanner und Drucker in verschiedenen Teilbereichen der Bibliothek
  - Aufladen der LMUcard geht an jedem Geldaufwerfer des Studentenwerks
  - Auch möglich: Automatische Aufladung mittels Lastschriftverfahren („Autoload“)
- **Bibliotheksausweis**
  - Ausweis für die Universitätsbibliothek sowie für die Bayerische Staatsbibliothek
  - Rückseite der Karte ist die 12-stellige Ausweisnummer der Bibliotheken

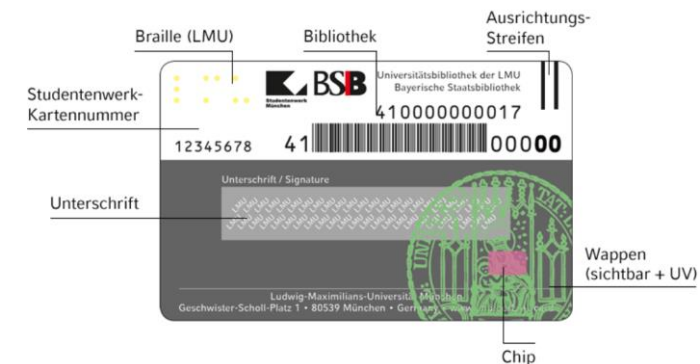



## 2. Schule vs. Universität



## Schule vs. Universität

Was ändert sich für dich

Schule	Universität
Anwesenheitspflicht	Eigenverantwortung und -organisation
Klassenlehrer:in	Verschiedene Dozent:innen
Kleine, geschlossene Gruppe	Große Veranstaltungen
Kontinuierliche Wissensstandsprüfung	Eine Prüfung (i.d.R. am Semesterende) schließt Lehrveranstaltung ab → Deutlich höherer Lernaufwand

**Eine gute und vorausschauende Organisation wird euer Studium erheblich erleichtern.**

# Notenverteilung des vergangenen Wintersemesters

Aufwand lohnt sich

## Einführung in das Rechnungswesen

Gesamtzahl Prüfungen: 589  
Bestandene Prüfungen: 493  
Bestehensquote: 83,7 %

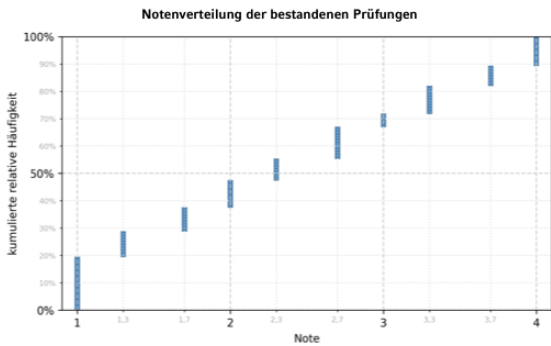

## Investition und Finanzierung

Gesamtzahl Prüfungen: 718  
Bestandene Prüfungen: 625  
Bestehensquote: 87,0 %

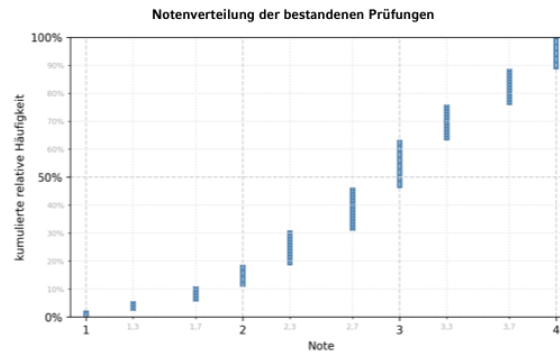

## Statistik I

Gesamtzahl Prüfungen: 1024  
Bestandene Prüfungen: 765  
Bestehensquote: 74,7 %

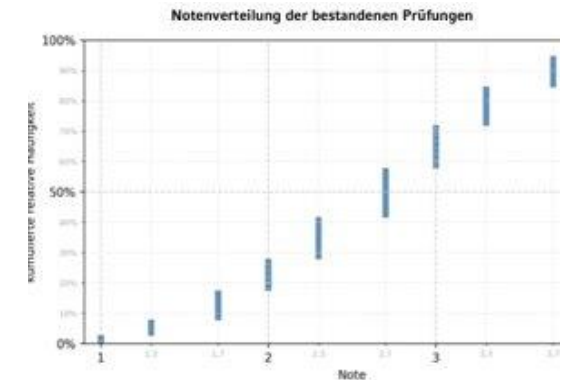

**Du stehst ab jetzt im Mittelpunkt**



**Informationsholschuld → Selbstständiges Informieren und Planen!**

## Woher bekomme ich meine Informationen

### Deine Anlaufstelle für ein organisiertes Studium



O-Phase	Fakultäts- und Lehrstuhlseiten	ISC
<ul style="list-style-type: none"> <li>• <a href="http://ophase.uni-muenchen.de">ophase.uni-muenchen.de</a> <ul style="list-style-type: none"> <li>– “Good to know”</li> <li>– Factsheet</li> <li>– Video Tutorials</li> <li>– Video PO</li> </ul> </li> <li>• LinkedIn</li> <li>• Instagram</li> </ul> 	<ul style="list-style-type: none"> <li>• Zeiten und Termine</li> <li>• Hörsäle</li> <li>• Unterlagen</li> <li>• Alte Klausuren</li> <li>• Änderungen aller Art</li> </ul>	<ul style="list-style-type: none"> <li>• <a href="http://www.isc.uni-muenchen.de">www.isc.uni-muenchen.de</a> <ul style="list-style-type: none"> <li>– Fragen zum Notenspiegel</li> <li>– Probleme bei Klausurenan-/abmeldung</li> <li>– Klausuren-Masterplan</li> <li>– Formulare und FAQs</li> </ul> </li> <li>• Schaukästen</li> <li>• Sprechstunden</li> </ul>

# Studienplanung

## Zentrale Lernplattformen der LMU

- LSF – Lehre Studium Forschung
  - Anmeldung über LMU-Benutzerkennung
  - Stundenplanerstellung
  - Notenspiegel
  - Prüfungsan- und abmeldung
  - Informationen und Dokumente zu Lehrveranstaltungen
  
- Moodle
  - Anmeldung über LMU-Benutzerkennung
  - Informationen und Dokumente zu Lehrveranstaltungen

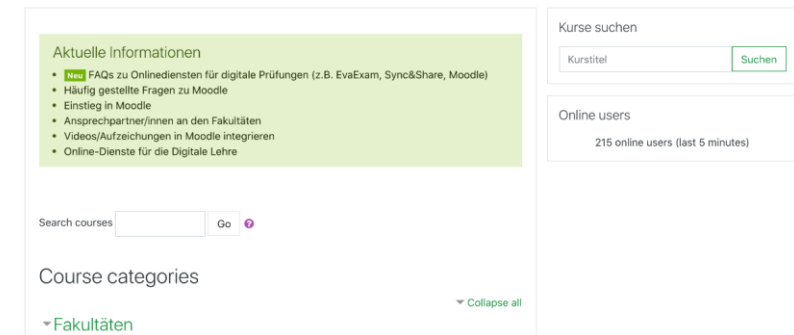
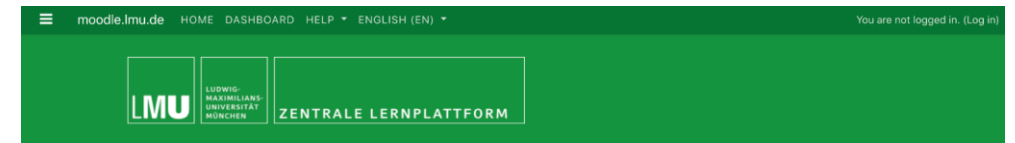

## Lernaufwand

### Rechtzeitige Vorbereitung ist alles

- Das Sommersemester dauert 14, das Wintersemester 15 Wochen
- 30h Arbeitsaufwand pro ECTS-Punkt
- 30 ECTS-Punkte pro Semester
- 180 ECTS-Punkte im Bachelor
  - Anhand der Punkte Arbeitsaufwand einschätzbar  
Einf. i. d. Rewe (9 ECTS) vs. I&F (6 ECTS)

### Arbeitsaufwand beinhaltet:

- Besuch der Lehrveranstaltungen
- Zeit für die Vor- und Nachbereitung
- Prüfungsvorbereitung einschließlich der anzufertigenden wissenschaftlichen Arbeiten
- Prüfungsdauer

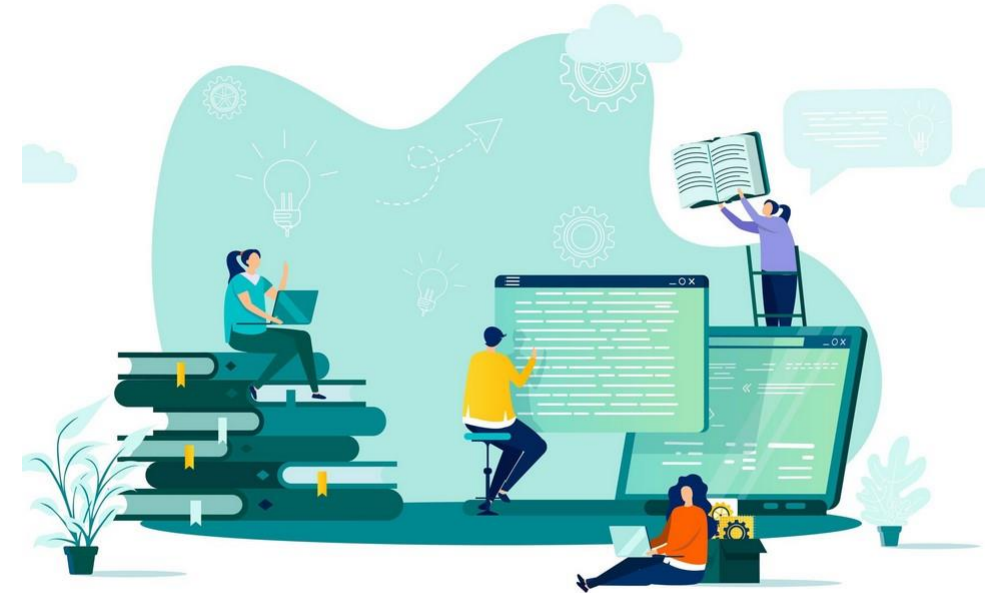

### 3. Veranstaltungsarten

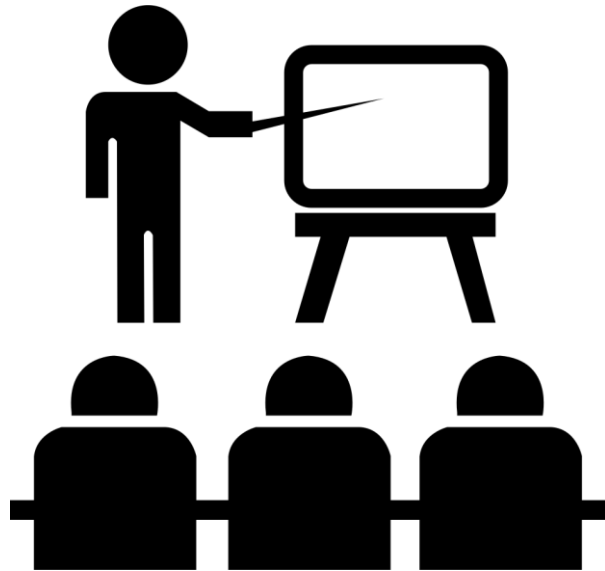



## Veranstaltungsarten

### Nutze das vielfältige Angebot

#### → Vorlesungen

- Vermittlung der theoretischen Grundlagen
- **Fester Termin (keine Wahlmöglichkeit!)**
- Werden i.d.R. von Professor:innen gehalten
- Unbegrenzte Anzahl an Teilnehmenden

#### → Übungen

- Vertiefung/Ergänzung und praktische Anwendung der Inhalte
- **Termin i.d.R. variabel auswählbar**
- Werden von wissenschaftlichen Mitarbeiter:innen oder Assistent:innen gehalten
- Teilweise anmeldepflichtig
- Es besteht Möglichkeit, Sprechstunden einzurichten (nach vorheriger Anmeldung)

## Veranstaltungsarten

### Nutze das vielfältige Angebot

#### → Tutorien

- Ergänzung, Vertiefung und praktische Anwendung des gelernten Stoffs
- **Termin i.d.R. variabel auswählbar**
- Werden von Studierenden gehalten und teilweise anmeldepflichtig

#### → Seminare

- Erarbeitung und Diskussion fachspezifischer Fragestellungen
- Werden von Professor:innen und wissenschaftlichen Mitarbeiter:innen gehalten
- Anmeldepflichtig und meist teilnahmebeschränkt
  - Rechtzeitig informieren
- Es besteht die Möglichkeit, Sprechstunden einzurichten (nach vorheriger Anmeldung)

**Organisatorisches wird in der ersten Vorlesung geklärt**

## 4. Prüfungsvorbereitung



[www.ultracloudbingridges.com](http://www.ultracloudbingridges.com)

## Prüfungsinformation

Unterschiedliche Aufgabentypen erfordern hohe Flexibilität

→ Prüfungen werden von den Lehrstühlen gestellt (nicht ISC)

→ Verschiedene Aufgabentypen bei Klausuren

- Multiple Choice und Single Choice
- Rechenaufgaben
- Offene Fragen
- Case Study

→ Andere Prüfungsformen:

- Seminararbeiten
- Präsentationen

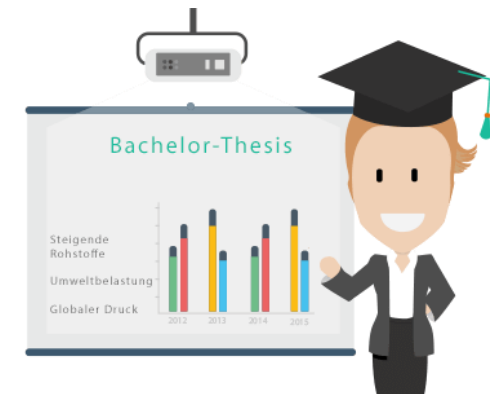

## Unterlagen

### So kommst du an Inhalte

#### → Zu den Lehrveranstaltungen

- Skripte und Vorlesungsmitschriften
- Übungsunterlagen
- Pflichtliteratur

#### → Zur Vertiefung

- Sekundärliteratur
- Standardliteratur
- (Fach-) Zeitschriften

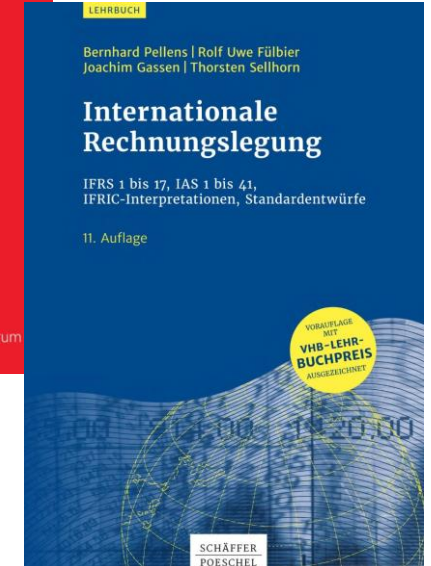
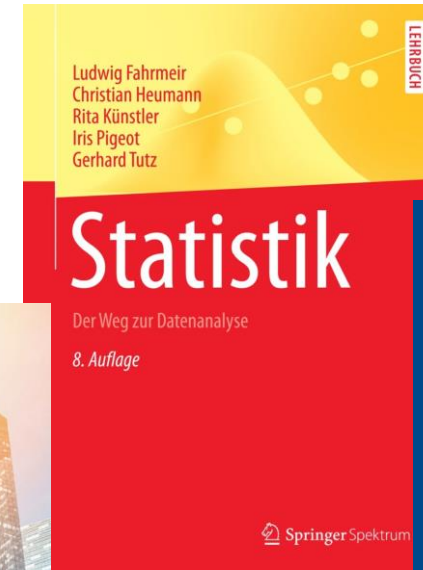
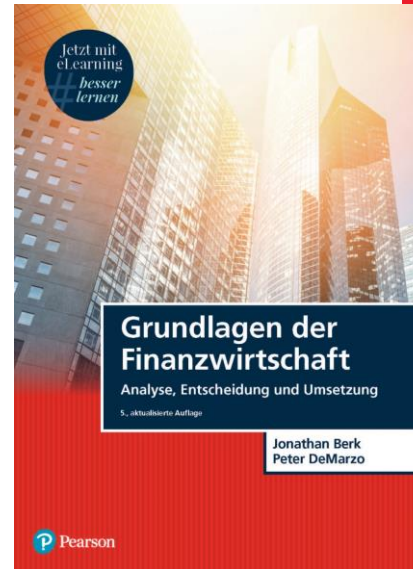

**Die Bücher müssen nicht gekauft werden, sondern können in der wirtschaftswissenschaftlichen Fachbibliothek ausgeliehen werden.**

## Der Online Katalog der Universitätsbibliotheken Deine Online-Bibliothek

### → Funktionen von OPAC

- Bei E-Medien: Zugriff zum Volltext
- Bei Print-Medien: Auflistung der Standorte
- Datenbank des gesamten Bibliotheksverband-Bayerns
- Informationen zu Ausleihen, Bestellungen, Gebühren
- Verlängerung der Leihfristen



Im Web ...



... und als App

## Lerntechniken

Welcher Lerntyp bist du?

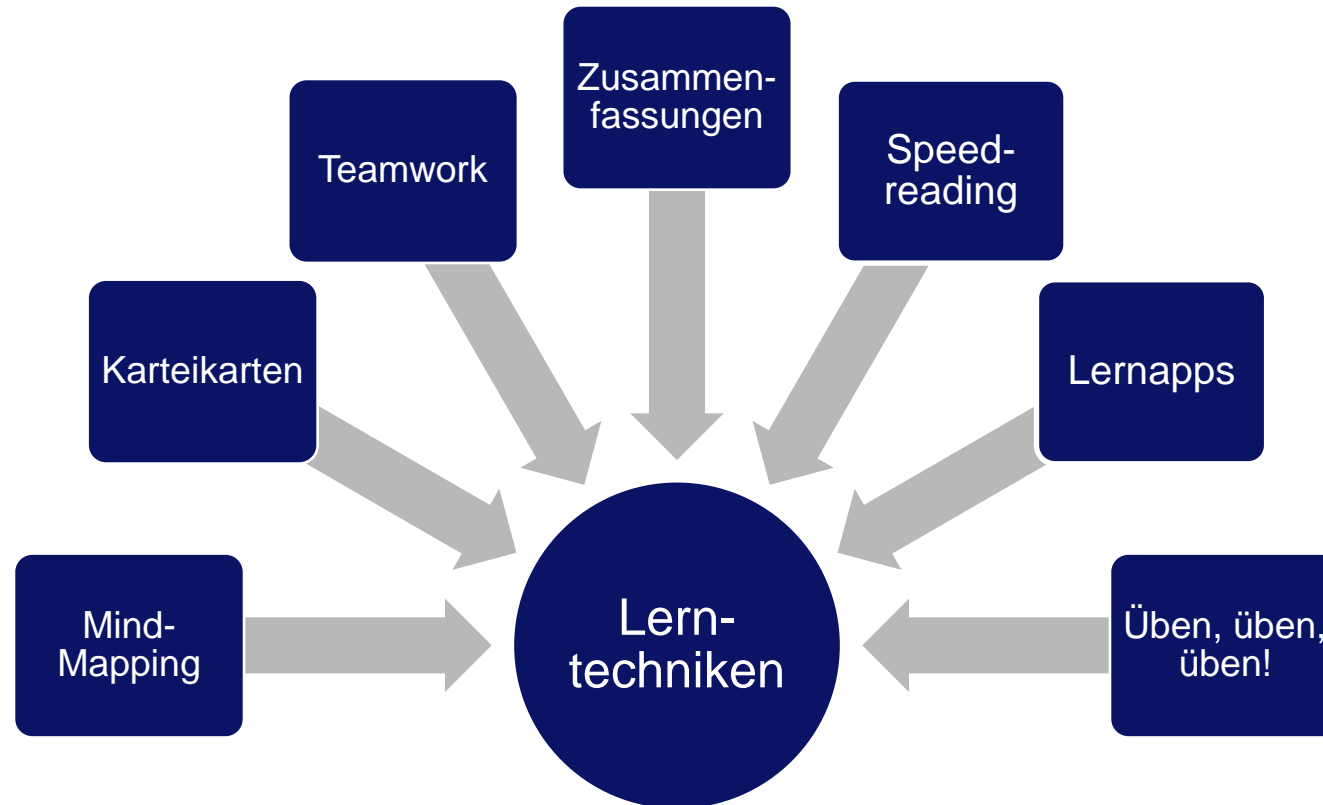

## Unterstützung bei der Prüfungsvorbereitung Angebot vom ISC

- Studierendencoaching für BWL und WiPäd
- Peer-to-peer orientiertes Angebot (Gruppenarbeit, Plattform für Austausch)
- Vorstellung von Lerntechniken und Methoden zur Prüfungsvorbereitung
- Erfahrungsaustausch untereinander zu den Themen Lernblockaden und Lernmotivation
- Ansprechpartnerin: Mariella Djabarian, [djabarian@lmu.de](mailto:djabarian@lmu.de)
- Termine: 12.10.23 / 23.10.23 / 18.1.24





# Lernplan

## Gutes Zeitmanagement ist der Schlüssel

### → Aufgabenplanung

- Schriftlich
- Regelmäßig
- Ergebnisorientiert
- Zeitpuffer einbauen
- Aus Fehlplanungen lernen
- Flexibilität
- Disziplin

### → Kontrolle

- Aufgaben richtig priorisiert?
- Aufgaben noch aktuell?

Fach	Montag	Dienstag	Mittwoch	Donnerstag	Freitag	Samstag	Sonntag
	28	29	30	31	1	2	3
Einf.i.d.Rewe							
I&F							
Statistik I							
	4	5	6	7	8	9	10
Einf.i.d.Rewe							
I&F							
Statistik I							
	11	12	13	14	15	16	17
Einf.i.d.Rewe							
I&F							
Statistik I							
	18	19	20	21	22	23	24
Einf.i.d.Rewe	Klausur						
I&F		Klausur					
Statistik I					Klausur		

## Lernort

Wo kannst du am besten arbeiten?

### Bibliothek

- Ruhiges, ablenkungsfreies Arbeitsumfeld
- Helfende Kommiliton:innen
- Ausreichende Fachliteratur
- Technische Ausstattung
- Motivierendes Umfeld

### Zu Hause

- Entspannte Lernatmosphäre
- Keine begrenzten Öffnungszeiten
- Kein Zwang zur Ruhe
- Mehr Freiheit bei Pausengestaltung
- Getränke griffbereit

## Zentralbibliotheken der LMU

Such dir deine Lieblingsbib

### Zentralbibliothek

- Geschwister-Scholl-Platz 1
- Ausleihbereich Mo-Fr 9-20 Uhr
- Allgemeiner Lesesaal Mo-Fr 8-22 Uhr, Sa-So 10-20 Uhr
- Bibliotheksführungen

### Zentrale Lehrbuchsammlung

- Leopoldstr. 13
- Öffnungszeiten Mo-Fr 9-20 Uhr
- Große Auswahl an Lehrbüchern
- Nur Direktausleihe, kein Lesesaal
- Ausleihe über OPAC
- eMedien zum Download verfügbar



## Bayerische Staatsbibliothek (StaBi)

### Such dir deine Lieblingsbib

- Ludwigstr. 16
- Ausleihe Mo-Fr 10-19 Uhr
- Allgemeiner Lesesaal Mo-So 8-24 Uhr
- Große Auswahl an Fachliteratur (auch online)



## Fachbibliothek Wirtschaftswissenschaften und Statistik

### Such dir deine Lieblingsbib

- 200 Arbeitsplätze in 7 Lesesälen
  - Gruppenarbeitsräume
  - LMU Platzfinder
- Ludwigstr. 28/ I VG Kopierer, Internet PCs, Scanner und WLAN-Access
  - Öffnungszeiten: Mo-Fr 8-22 Uhr und Sa-So 10-20 Uhr (in den Semesterferien abweichend)
  - Subventionierte Kopierer/Drucker mit Studierendenausweis nutzbar
- Bibliotheksregeln
  - Jacken und (Laptop-) Taschen kommen in Schließfächer
  - Durchsichtige Plastiktüten sind erlaubt
  - Essen ist nicht erlaubt; Wasser in durchsichtigen Behälter erlaubt
  - Handys sollten aus- oder stummgeschaltet sein

## Lageplan

Such dir deine Lieblingsbib

### 1: WiWi Bib

(Ludwigstraße 28)

### 2: Zentralbibliothek der LMU

(Geschwister-Scholl-Platz 1)

### 3: StaBi

(Ludwigstraße 16)



## 5. Fazit

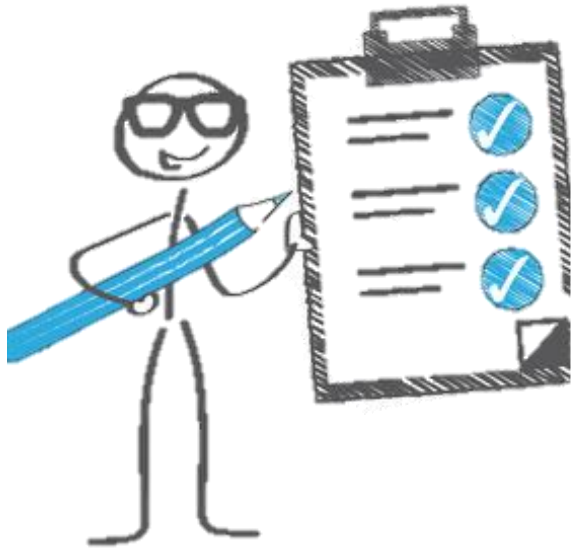



## Fazit

- Von Anfang an
  - Aktives Nutzen und Bearbeiten der Skripte (Notizenmanagement)
  - Übungen vor- und nachbereiten
  - Informationsmöglichkeiten regelmäßig nutzen
- Vor den Klausuren
  - Zeitmanagement (Lernplan erstellen)
  - Priorität auf das Lernen setzen
  - Materialien der Lehrstühle nutzen (Bspw. (Probe-)Klausuren bearbeiten)
    - Beachte: Klausurtyp!







LUDWIG-  
MAXIMILIANS-  
UNIVERSITÄT  
MÜNCHEN

LMU MUNICH  
SCHOOL OF  
MANAGEMENT



## QR-Code

Alle wichtigen Infos im Überblick



## Firmenbesuche der O-Phase

Einblick in verschiedenste Unternehmen

### Firmenbesuche

- Vorstellung des Unternehmens
- Informationen über Einstiegsmöglichkeiten
- Austausch mit Mitarbeitenden der Firma



## Präsenz Firmenbesuche & Fachvorträge

Jetzt schon in die Praxiswelt schnuppern



02. November  
09.30 Uhr



Bayern LB

07. Dezember  
08.30 Uhr



10. November  
10.00 Uhr



08. November  
15.30 Uhr



09. November  
17.00 Uhr



## Online Firmenbesuche & Fachvorträge

Jetzt schon in die Praxiswelt schnuppern



27. November  
17.00 Uhr



15. November  
16.00 Uhr

## Anmeldetool

### Anmeldezeitraum & QR-Code

**Wann:** Donnerstag, den 19.10.2023 ab 08.00 Uhr bis  
Sonntag, den 22.10.2023 23.59 Uhr

**Wo:** QR-Code scannen und **im Zeitraum** anmelden

#### Was gilt es zu beachten:

- Sobald ihr einen Platz bekommen habt, ist der Platz **verbindlich und wahrzunehmen**. Die Firmen bekommen Teilnehmerlisten von uns ausgehändigt.
- Für Präsenz-Termine wird am **26. und 27. Oktober** Pfand i.H.v. 20€ (bar) eingesammelt: Ludwigstraße 28 (Rückgebäude, hinter der WiWi-Bib)
- Genauere Infos folgen in den Bestätigungsschreiben!





# Eintrittskarte Stadtrallye

19. Oktober 2023  
Start: 14:00 Uhr

10€