

TB&AID



EUGLOH

European **U**niversity Alliance for **G**lobal **H**ealth



Co-funded by
the European Union

www.eugloh.eu

Agenda

- Was ist EUGLOH
 - Möglichkeiten bei EUGLOH
 - Internationale Lerninhalte
 - Bewerbung
 - Mobilitätsprozess
- Fragrunde
- Local Student Board
 - Aufgaben und Funktionen
 - Teilhabe
- Fragerunde
- Events

Gemeinsam für globale Gesundheit – EUGLOH im Überblick



Europäische Universitätsinitiative mit 9 Partneruniversitäten



Gemeinsam globale Gesundheitsherausforderungen meistern – durch vernetztes Wissen aus allen Disziplinen



Mit über 338.500 Studierenden und 54.000 WissenschaftlerInnen bietet EUGLOH eine einzigartige transdisziplinäre Plattform



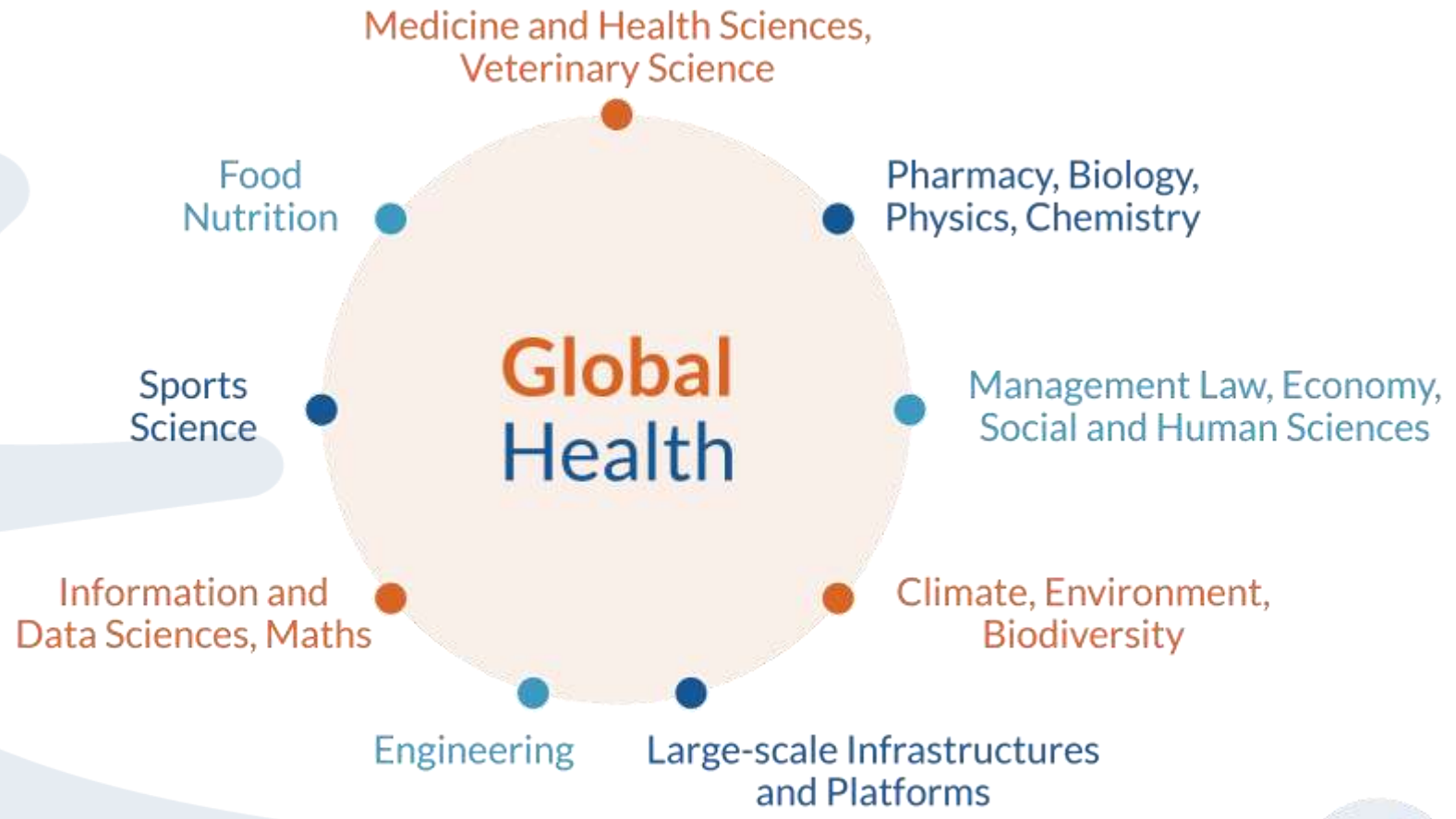

Deine Möglichkeiten bei EUGLOH – Internationale Vernetzung, Kurse und Mobilität

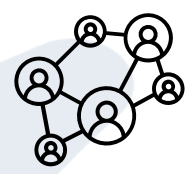

Internationale Vernetzungs- & Austauschmöglichkeiten



Mobilitätsförderung



Kurse & Karriereentwicklung



Teilhabe

Deine Möglichkeiten bei EUGLOH – Was heißt das konkret?

Erweitere dein Fachwissen und erlerne fächerübergreifenden Fähigkeiten



- Nimm an EUGLOH Kursen und Events teil
- <https://www.eugloh.eu/courses-trainings/>

INTERNATIONALE LERNINHALTE – Auszug aus dem aktuellen Aktivitätsangebot

- **TAKE THE STEP WITH BEIERSDORF AND KNOKCARE!**
 - **Date:** 5 Nov 2024 15:00 - 5 Nov 2024 17:00
 - **Location:** Hambourg, Germany
 - **Target Group:** Target Groups: Academic Staff, Administrative Staff, Master students, PhD students, Undergraduate students
 - **Host University:** Universität Hamburg (UHH)
 - **Registration Deadline:** 30 Oct 2024

- **DEALING WITH DIVERSITY. MAKING DIVERSITY 'WORK'**
 - **Date:** 12 Nov 2024 18:00 - 19:30
 - **Location:** online
 - **Target Group:** Academic Staff, Master students, PhD students, Post-docs, Researchers, Undergraduate students
 - **Host University:** Université Paris-Saclay (UPSaclay)
 - **Registration Deadline:** 4 Nov 2024

INTERNATIONALE LERNINHALTE

- **SPOTLIGHT ON EDUCATION: APPLYING FOR SEED-FUNDING FOR ACADEMIC STAFF DEVELOPMENT AND TRAINING**
 - **Date:** 18 Nov 2024 12:30 - 18 Nov 2024 13:30
 - **Location:** Online
 - **Target Group:** Academic Staff, Administrative Staff, PhD students, Researchers
 - **Host University:** Lund University (LU)
 - **Registration Deadline:** 17 Nov 2024

- **EUGLOH CERTIFICATE OF ADVANCED STUDIES IN GLOBAL HEALTH INFO SESSION**
 - **Date:** 26 Nov 2024 16:00 - 17:00
 - **Location:** Online
 - **Target Group:** Master students, PhD students, Undergraduate students
 - **Host University:** Ludwig-Maximilians-Universität München (LMU)
 - **Registration Deadline:** 18 Nov 2024

INTERNATIONALE LERNINHALTE

- **THE RIGHT TO HEALTH**
 - **Date:** 13 Jan 2025 - 24 Jan 2025
 - **Location:** Alcalá, Spain
 - **Target Group:** Master students, PhD students, Post-docs, Undergraduate students
 - **Host University:** University of Alcalá (UAH)
 - **Registration Deadline:** 10 Nov 2024

- **DOCTORATE SCHOOL OF ENGINEERING: SMART SYSTEMS FOR AMBIENT ASSISTED LIVING**
 - **Date:** 13 Jan 2025 13:00 - 17 Jan 2025 15:00
 - **Location:** Alcalá, Spain
 - **Target Group:** PhD students, Researchers
 - **Host University:** University of Alcalá (UAH)
 - **Registration Deadline:** 17 Nov 2024

INTERNATIONALE LERNINHALTE

- **EUGLOH CERTIFICATE OF ADVANCED STUDIES IN GLOBAL HEALTH INFO SESSION**
 - **Date:** 26 Nov 2024 16:00 - 26 Nov 2024
 - **Location:** Online
 - **Target Group:** Master students, PhD students, Undergraduate students
 - **Host University:** Ludwig-Maximilians-Universität München (LMU)
 - **Registration Deadline:** 18 Nov 2024

- **EUGLOH UNITES! WEBINAR SERIES ON GENDER EQUALITY AND GENDER-BASED VIOLENCE**
 - **Date:** 25 Nov 2024 13:00 - 28 Nov 2024
 - **Location:** Online
 - **Target Group:** Academic Staff, Administrative Staff, Master students, PhD students, Post-docs, Public, Researchers, Undergraduate students
 - **Host University:** Université Paris-Saclay (UPSaclay)
 - **Registration Deadline:** 21 Nov 2024

INTERNATIONALE LERNINHALTE

MEDICINE MEETS GEOPOLITICS: THREATS AND OPPORTUNITIES FROM EMERGING BIOTECHNOLOGIES

- **Date:** 20 Jan 2025 - 8 Jun 2025
- **Location:** Online
- **Target Group:** Master students, PhD students
- **Host University:** Lund University (LU)
- **Registration Deadline:** 25 Nov 2024

➤ ECTS PUNKTE!

Weitere Infos zum Programm: <https://www.eugloh.eu>

Courses & Trainings

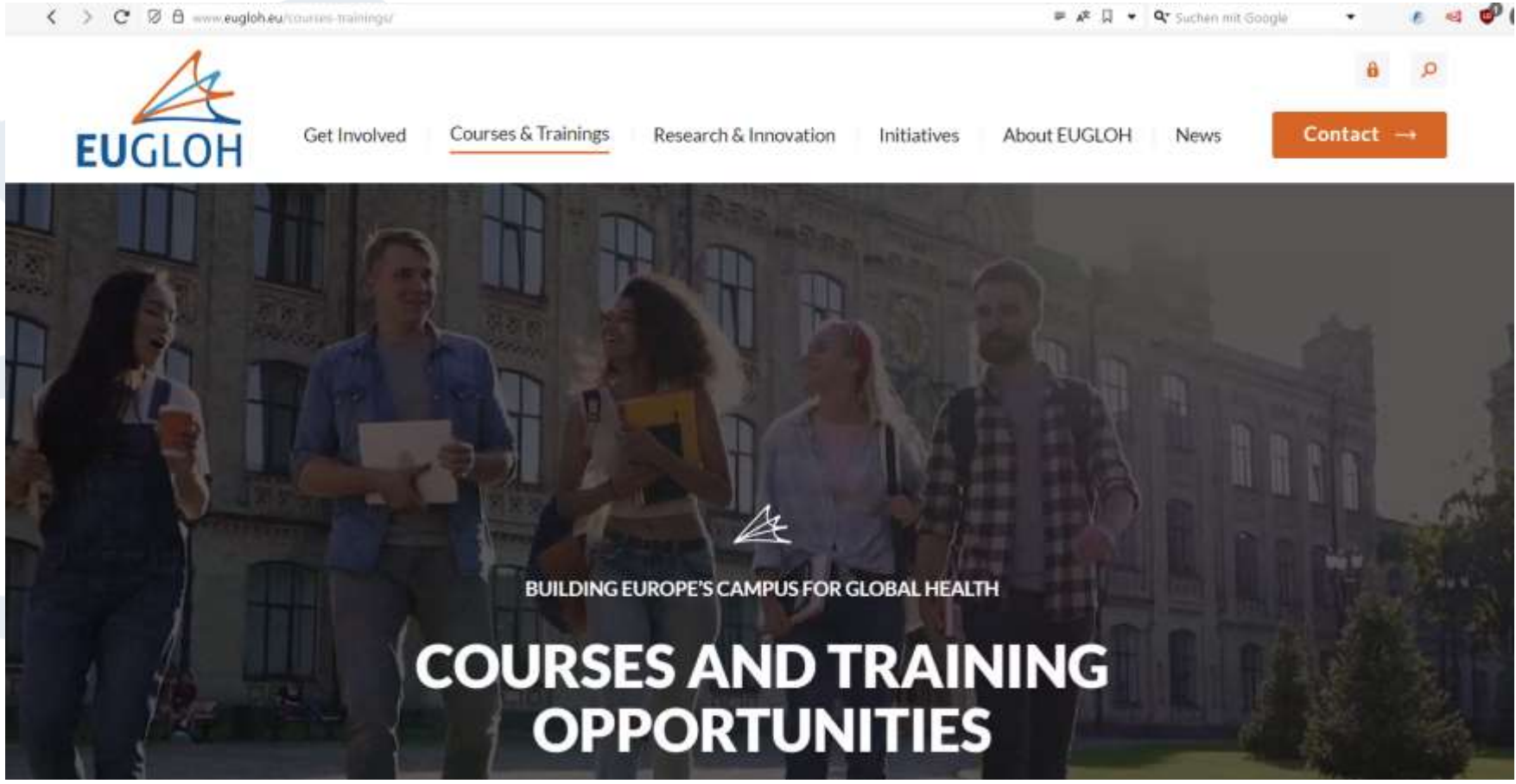

SEARCH

Enter search term

Filters

DURATION

Choose duration

HOST

Choose host

LOCATION

Choose location

TYPE

Choose type

KNOWLEDGE CATEGORY

Choose knowledge category

UPCOMING AND PAST

Choose upcoming or past

OPEN REGISTRATION

Filter by open registration

- Master students
- PhD students
- Undergraduate students**
- Researchers
- Post-docs
- Public
- Choose target group

SEARCH

Enter search term

Filters

DURATION

Choose duration

- University of Szeged
- University of Porto
- University of Novi Sad**
- UIT - The Arctic University of Norway
- University of Alcalá

Choose host

LOCATION

Choose location

TARGET GROUP

Choose target group

TYPE

Choose type

KNOWLEDGE CATEGORY

Choose knowledge category

UPCOMING AND PAST

Choose upcoming or past

OPEN REGISTRATION

Filter by open registration

NORTHERN LIGHTS DEEP LEARNING WINTER SCHOOL 2025

TROMSO, NORWAY



Date	6 Jan 2025 - 10 Jan 2025
Location	Tromso, Norway
Host university	UIT - The Arctic University of Norway (UIT)
Mode	Physical
WP	WP 3
Target groups	PhD students
Contact person	Bror-Magnus Strand, Puneet Sharma - bror-magnus.s.strand@uit.no , puneet.sharma@uit.no
Duration	5 days (+ 2 travel days)
Reference code	EUG2_T3_1_0047
Type of event	Summer school
Recognition	Certificate of participation
Language	English
Recruitment of participants	Qualitative Assessment
Number of open spots	16
Evaluation criteria	50% - Motivation 15% - Home University 15% - Gender 20% - Academic merit

[Find out more and register now](#)
Deadline: 6 Nov 2024

The NLDL Winter School consists of **tutorials by experts** in the field and is co-hosted by Norwegian Artificial Intelligence Research Consortium (**NORA**) as part of the **NORA Research School**. See more on the **NLDL winterschool's website**.

NOTE: There are a total of 16 available mobility scholarships for EUGLOH students outside of UiT. UiT students should apply through the **NLDL winterschool's website** directly. **EUGLOH rates for travel, accommodation and sustenance are covered for successful applicants.** To ensure balanced participants across EUGLOH partners, no more than 4 participant from any one partner institution will be selected.

Create Applicant Profile

Fields with * are required.

Full-name
(according to ID document)

First Name *	Middle Names	Last Name *
<input type="text"/>	<input type="text"/>	<input type="text"/>

Gender * Birthdate * Place of Birth *

<input type="text"/>	tt.mm.jjjj 	<input type="text"/>
----------------------	--	----------------------

Nationality *

Type of Identification * ID Number * ID Expiration

<input type="text"/>	<input type="text"/>	tt.mm.jjjj 
----------------------	----------------------	--

Institutional ID Number *

The student or staff number/code within the institution.

Telephone number *

Please include your country's international dialling code.

Address

[Activities](#) / [EUG2_T3-1-0047](#) / [Sign in](#)

Applicant Profile

Please insert your email address

This email address is used for authentication, for all communications in the context of the application and, in the event of selection, for the management of the respective activity.
Please use your institutional email. You must not enter an email from another person or from a workgroup.

Email *

[Continue](#)

Bewerbung für EUGLOH Förderung

EUGLOH

Herzlich Willkommen auf dem Bewerbungsportal des Referats Internationale Angelegenheiten für EUGLOH!

Über dieses Portal können Sie sich in zwei Schritten für eine EUGLOH-Mobilitätsförderung bewerben.

Nach Ausfüllen des ersten Antragsformulars ("Bewerbung für EUGLOH Mobilitätsförderung") erhalten Sie zunächst 70% der jeweiligen Förderungsrate (basierend auf Aktivitätsdauer und maximal zwei zusätzlichen Reisetagen). Der Vorschuss wird Ihnen vor Beginn der Aktivität ausgezahlt unter der Bedingung, dass Sie nach der Aktivität den zweiten Antrag rechtzeitig (d.h. sechs Wochen nach Aufenthalt) ausfüllen und bei uns einreichen.

Die verbleibenden 30% der Förderung können erst ausgezahlt werden, wenn Sie das zweite Formular ("Abschlussunterlagen EUGLOH-Mobilitätsförderung") der Bewerbung eingereicht haben. Hiermit können wir anhand eines von Ihnen eingereichten Teilnahmezertifikats Ihre Teilnahme an der Aktivität überprüfen. Bitte beachten Sie, dass Sie bei Nichteinhaltung der Frist für das zweite Formular dazu verpflichtet sind, den Vorschuss von 70% an die LMU zurückzuzahlen.

Falls Sie für Ihre Reise verhindert sein sollten, wenden Sie sich bitte per Mail an eugloh@lmu.de.

Sie können die folgenden Online-Formulare benutzen:

Formular	Status
Bewerbung für EUGLOH Mobilitätsförderung	Starten
Abschlussunterlagen EUGLOH-Mobilitätsförderung	Starten

Mobilitätsprozess

Generell:

- Die Hosting Universität meldet sich bei euch per Email, wenn du angenommen wurdest

Aktivität mit Präsenz an einer der Partneruniversitäten:

- Nach Rückbestätigung eurerseits erhaltet ihr von uns einen **Link** für die Antragsstellung des Mobilitätsstipendiums
- **Anmeldung** erfolgt mit eurem LMU Benutzernamen über das **MoveOn Portal**

Mobilitätsprozess

2- stufiger Prozess:

- Nach Ausfüllen des **ersten Antragsformulars** ("Bewerbung für EUGLOH Mobilitätsförderung") erhaltet ihr zunächst 70% der jeweiligen Förderungsrate (basierend auf Aktivitätsdauer und maximal zwei zusätzlichen Reisetagen)
- Die verbleibenden 30% der Förderung können erst ausgezahlt werden, wenn ihr das **zweite Formular** ("Abschlussunterlagen EUGLOH-Mobilitätsförderung") der Bewerbung eingereicht haben. Hiermit können wir anhand eines von euch eingereichten Teilnahmezertifikats eure Teilnahme an der Aktivität überprüfen
- Bitte beachtet, dass ihr bei **Nichteinhaltung der Frist** für das zweite Formular dazu verpflichtet seid, den **Vorschuss** von 70% an die LMU **zurückzuzahlen**

Häufig gestellte Fragen

- Wie funktioniert das Verfahren für die Anmeldung bei den verschiedenen angebotenen Kursen und kann man sich das komplett frei auswählen an welchen man teilnehmen möchte?
- Ist da die Anmeldung bzw. die Platzvergabe stärker umkämpft?
- Welche Bewerbungsunterlagen werden benötigt, gibt es ein Interview, nach welchen Kriterien ausgewählt wird, etc.?
- Wo und zu welchem Zeitpunkt kann man sich dann noch bewerben?

Deine Möglichkeiten bei EUGLOH – Mitmachen

Studentische Vertretung



- Sei teil des Local Student Board (LSB) / International Student Board (ISB), um EUGLOH aktiv mitzugestalten und die Governance-Organe der Allianz aus studentischer Perspektive zu beraten
- Kontakt LMU Local Student Board: [lmu-student-board @eugloh.eu](mailto:lmu-student-board@eugloh.eu)

LSB – Aufgaben und Funktion

- Studentische Repräsentation an jeder Partneruniversität (Ähnlich einer Fachschaft)
- Studentische Botschaftler und Repräsentation von EUGLOH:
 - Von studentischen Stimmen innerhalb EUGLOHs (z.B. Teilnahme an den jährlichen Summits oder Beitrag in den Work Packages)

Was sind Work Packages?

Gestaltung und Umsetzung der EUGLOH Programme

Werde Teil der EUGLOH „Work Packages“ und



- Schlage deine Projektideen vor
- Bringe deine Meinung zu den zu anstehenden Projekten
- Beeinflusse das Geschehen von EUGLOH von „innen“

LSB – Aufgaben und Funktion

- Studentische Repräsentation an jeder Partneruniversität (Ähnlich einer Fachschaft)
- Studentische Botschafter*innen und Repräsentation von EUGLOH:
 - Von studentischen Stimmen innerhalb EUGLOHs (z.B. Teilnahme an den jährlichen Summits oder Beitrag in den Work Packages)
 - Von EUGLOH in unserer eigenen Universität (z.B. gegenüber anderen Studenten, als Kontaktpunkt für Studenten betreffend EUGLOH, Repräsentation und Vorstellung von EUGLOH auf studentischen Messen)
 - Von der Heimatuniversität innerhalb EUGLOHs

LSB – Aufgaben und Funktion

- Verbreitung, Rekrutierung and Mentoring innerhalb der Heimatuniversität
→ Vorstellung von EUGLOH und anwerben und ausbilden neuer EUGLOH-LSB-Mitglieder
- Organisation von Projekten und Events etc.
- Kollaborationen
 - Mit den EUGLOH-Mitarbeitenden
 - Mit den LSBs von anderen EUGLOH Partneruniversitäten → vor allem durch das *International Student Board*
- Förderung der interkulturellen und internationalen Zusammenarbeit

Deine Möglichkeiten bei EUGLOH – Was heißt das konkret?

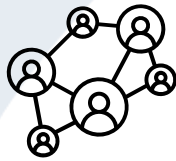

- Repräsentiere EUGLOH bei Veranstaltungen und Foren im Bereich Global Health
- Mache ein Take-over der Instagram- und Twitter-Konten von EUGLOH, um das Leben auf dem integrierten EUGLOH-Campus zu zeigen
- Mache EUGLOH bei deinen Kommiliton*innen bekannt

Mach mit!

Anmeldung zum Onboarding am
08.11.24 um 18 Uhr:

EUGLOH Website: <https://www.eugloh.eu/>

E-Mails:

lmu-student-board@eugloh.eu

eugloh@lmu.de



A photograph of the main building of the University of Leoben (LMU), a large, light-colored stone building with many arched windows and doorways. In the foreground, there are trees, a person with a backpack, and several bicycles parked.

2. LMU Global Health Day

07./08.04.2025

LMU Hauptgebäude

Geschwister-Scholl-Platz 1

Eintritt frei!



- Ziel: Plattform für interdisziplinäre und internationale Projekte im Bereich der globalen Gesundheit.
- Format: Vorträge, Keynotes, Stände, Workshops



✉ globalhealthday@lmu.de



@eugloh



@eugloh_network



@eugloh_network



@eugloh



@eugloh

Information und Beratung:

Kontakt Infothek:

- Telefon: +49 89 2180-3327; Mail: auslandsstudium@lmu.de

Sprechstunden der Infothek (Erstberatung):

- Zoom-Sprechstunde (Registrierung auf der Website) :
Mo und Mi, 12 – 14 Uhr
- Persönliche Beratung (Ludwigstr. 27, G013):
Di, 13 – 15 Uhr und Do 9 – 11 Uhr
- Instagram-Sprechstunde (@lmu.auslandsstudienberatung)
Fr, 10 – 12 Uhr

Sprechstunde Barbara Habermann:

- Nach Vereinbarung



Ihr wollt immer Up-to-Date sein?
Dann folgt uns auf Instagram!



Instagram